

**Sucesso Escolar por Ciclos de Estudos**  
**Ano Letivo 2017/2018**

	Duração do Curso	Inscritos 1ª vez no 1º Ano (2014/15)	Ano Lectivo 2017/2018		
			Diplomados	Taxa de Sucesso (%)	Taxa de Insucesso (%)
Licenciatura em Enfermagem	4 Anos	354	303	85.59	14.41

**Licenciatura em Enfermagem**

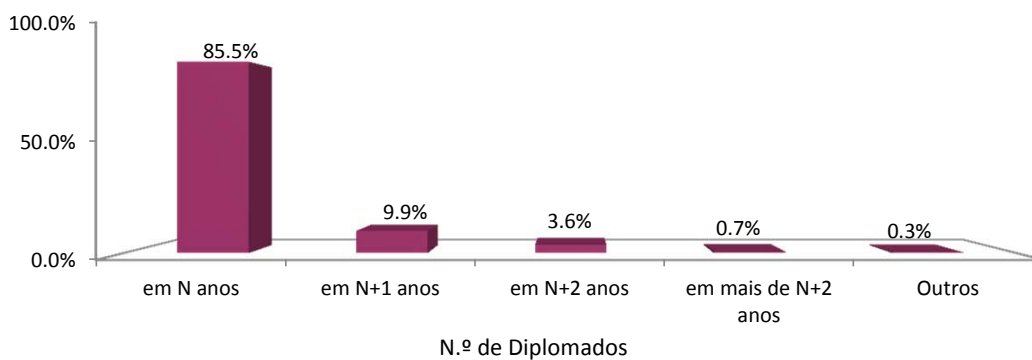

Pós-Licenciaturas de Especialização:	Duração do Curso	Inscritos 1ª vez no 1º Ano (2016/17)	Ano Lectivo 2017/2018		
			Diplomados	Taxa de Sucesso (%)	Taxa de Insucesso (%)
Enfermagem de Saúde Materna e Obstetrícia	2 Anos	10	21	210.00	0,00%
Enfermagem de Reabilitação	2 Anos (3 semestres)	23	46	200.00	0,00%
Enfermagem Comunitária	2 Anos (3 semestres)	0	1	---	---
Enfermagem Médico-Cirúrgica	2 Anos (3 semestres)	34	73	214.71	0,00%
Enfermagem de Saúde Infantil e Pediatria	2 Anos (3 semestres)	8	14	175.00	0,00%
Enfermagem de Saúde Mental e Psiquiatria	2 Anos (3 semestres)	7	24	342.86	0,00%



	Duração do Curso	Inscritos 1ª vez no 1º Ano (2016/17)	Ano Lectivo 2017/2018		
			Diplomados	Taxa de Sucesso (%)	Taxa de Insucesso (%)
<b>Mestrados:</b>					
Enfermagem de Saúde Materna e Obstetria	2 Anos	19	11	57.89	42.11
Enfermagem de Reabilitação	2 Anos	17	5	29.41	70.59
Enfermagem Médico-Cirúrgica	2 Anos	32	33	103.13	0,00%
Enfermagem de Saúde Infantil e Pediatria	2 Anos	8	5	62.50	37.50
Enfermagem de Saúde Mental e Psiquiatria	2 Anos	6	13	216.67	0,00%
Enfermagem:					
Área de Gestão de Unidades de Cuidados	2 Anos	12	6	50.00	50.00
Área de Supervisão Clínica	2 Anos	0	1	---	---

	Duração do Curso	Inscritos 1ª vez no 1º Ano	Ano Lectivo 2017/2018		
			Diplomados	Taxa de Sucesso (%)	Taxa de Insucesso (%)
<b>Pós-Graduações:</b>					
Em Enfermagem do Trabalho	1 Semestre	15	14	93.33	6.67
Em Tratamento de Feridas	1 Semestre	41	40	97.56	2.44

*Observações:*

O cálculo do índice de aproveitamento e de insucesso escolar é feito relacionando os diplomados num ano letivo com os alunos que se inscreveram no 1º ano pela 1ª vez,  $n-1$  anos antes, sendo  $n$  a duração normal do curso.

Os valores das taxas de sucesso e insucesso escolar dos Cursos de Pós-Licenciatura de Especialização e de Mestrado são explicadas pelo número de estudantes que adia a finalização do curso por força de adiamento na conclusão do trabalho final do curso (Investigação)/Dissertação de Mestrado.